

平成23年

消防統計

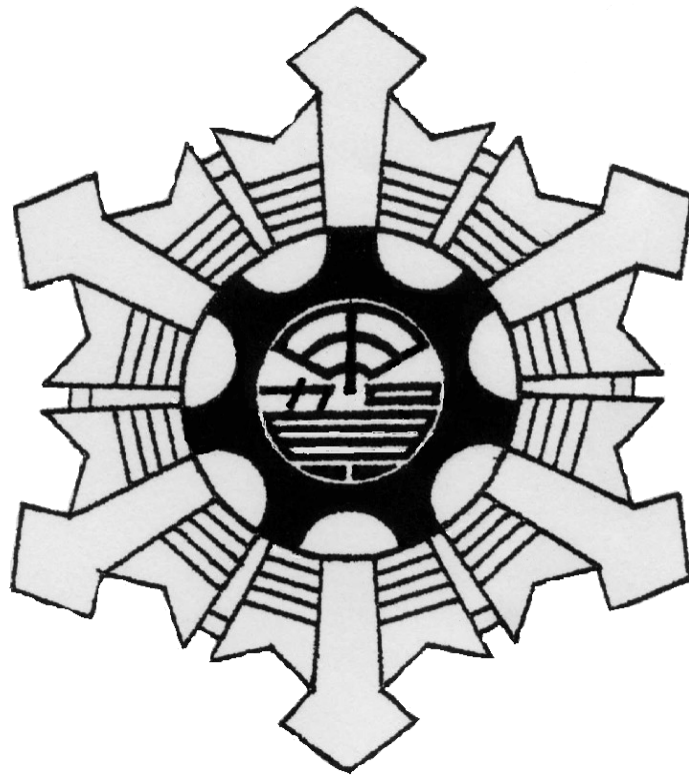

甲賀広域行政組合消防本部

目 次

火災統計

火災概要-----	1
火災発生状況-----	2
過去39年間の火災件数-----	3
月別火災発生状況-----	4
市・署別火災発生状況-----	5
火元用途・出火原因別の火災状況-----	6
時間別火災発生状況-----	7
初期消火別火災発生状況 天候別火災発生状況-----	8
気温別火災状況 湿度別火災状況 風速別火災状況-----	9

救急統計

救急概要-----	10
救急出動状況-----	11
過去25年間の事故種別出動件数-----	12
月別救急活動状況-----	13
市・署別救急活動状況-----	14
年齢・傷病程度別搬送人員-----	15
曜日・時間別救急出動件数-----	16
曜日・時間別救急搬送人員-----	17
救急隊員の行った応急処置-----	18・19
急病にかかる疾病分類別搬送人員-----	20
医療機関別搬送人員-----	21
収容病院別搬送人員-----	22
現場到着所要時間別出動件数 病院収容所要時間別搬送人員-----	23

救助統計

救助概要-----	24
救助発生状況-----	25
市・署別救助活動状況-----	26
月別救助活動状況-----	27

その他の災害統計

その他の災害概要-----	2 8
その他の災害出動状況-----	2 9
市・署別その他の災害出動状況-----	3 0
月別その他の災害出動状況-----	3 1

通信統計

通信概要-----	3 2
1 1 9 番月別受信状況-----	3 3
1 1 9 番回線別受信状況-----	3 4
1 1 9 番受信状況推移-----	3 5
救急医療案内利用状況(月別・時間別)-----	3 6
救急医療案内利用状況(曜日別・科目別)-----	3 7
甲賀広域行政組合消防本部気象年報-----	3 8
高速道路出動件数-----	3 9

火 災 概 要

1 火災件数

平成23年中の火災件数は、72件で前年に比べ7件の減少となっています。

火災種別の内訳は、建物火災が30件で全体の約41%を占め、以下林野火災が9件、車両火災が9件、その他の火災が24件となっています。

管轄署別で見ると、水口消防署が21件と最も多く、次いで湖南中央消防署が16件、甲南消防署11件、信楽消防署8件、甲賀分署6件、土山分署3件、湖南石部分署3件、高速道路4件となっています。

高速道路の内訳については、新名神高速道路4件、名神高速道路0件となっています。

2 焼損面積及び損害額

建物の焼損面積は、1,265㎡で前年に比べ266㎡減少しています。また、焼損棟数は40棟で、前年に比べ4棟増加しており、り災世帯は25世帯、り災人員は78人となっています。

火災損害額は、91,053千円で1件当たりの平均損害額は1,265千円となっています。

3 死傷者数

火災による死者は1名で、前年に比べ2名の減少となっており、負傷者は8名で、前年より1名減となっています。

4 出火原因

出火原因は、火入れ・枯草焼きが12件でトップとなっており、全体の約17%を占めています。次いで放火・放火の疑いが10件となり、全体の約14%を占めています。

建物火災の出火原因のトップは、放火・放火の疑いが5件となっています。

火災発生状況

区分	年別等	平成22年	平成23年	前年比増減
	火災件数	合計	79	72
建物		26	30	4
林野		10	9	△ 1
車両		9	9	0
その他		34	24	△ 10
焼損棟数	合計	36	40	4
	全焼	11	7	△ 4
	半焼	1	2	1
	部分焼	7	6	△ 1
	ぼや	17	25	8
焼損面積	建物 (㎡)	1,531	1,265	△ 266
	林野 (a)	9	46	37
	車両 (台)	14	9	△ 5
損害額 (千円)	合計	146,764	91,053	△ 55,711
	建物	129,321	62,445	△ 66,876
	林野	102	474	372
	車両	16,685	27,755	11,070
	その他	656	379	△ 277
り災世帯	合計	22	25	3
	全損	6	3	△ 3
	半損	1	1	0
	小損	15	21	6
り災人員		60	78	18
死傷者	死者	3	1	△ 2
	負傷者	9	8	△ 1

※ △印は減とする。

過去39年間の火災件数

(甲賀広域行政組合消防本部発足年から)

年数	種別	火災件数				合計	損害額 (千円)
		建物	林野	車両	その他		
昭和	48年	26	5	5	10	46	79,076
	49年	28	15	1	34	78	54,672
	50年	29	23	9	33	94	101,424
	51年	37	19	1	28	85	115,847
	52年	27	21	5	23	76	82,161
	53年	26	23	2	14	65	125,848
	54年	26	10	7	24	67	85,795
	55年	35	8	4	41	88	2,289,226
	56年	28	6	1	26	61	527,681
	57年	24	10	5	29	68	123,141
	58年	30	15	1	36	82	158,240
	59年	37	13	7	39	96	294,933
	60年	31	6	5	27	69	329,517
	61年	25	8	8	32	73	198,657
	62年	36	6	3	8	53	141,150
	63年	38	6	8	10	62	293,511
平成	元年	33	6	8	6	53	159,380
	2年	34	4	9	2	49	141,736
	3年	26	0	7	7	40	197,803
	4年	40	5	12	13	70	275,640
	5年	32	10	6	7	55	85,734
	6年	36	10	6	29	81	162,254
	7年	54	7	6	7	74	197,500
	8年	48	5	10	11	74	355,105
	9年	27	7	3	11	48	219,009
	10年	45	13	14	29	101	479,191
	11年	36	3	11	15	65	75,542
	12年	50	2	8	27	87	324,501
	13年	39	8	18	33	98	274,133
	14年	41	11	10	30	92	167,714
	15年	28	5	19	30	82	189,524
	16年	37	4	9	26	76	135,842
	17年	34	5	14	21	74	202,068
	18年	39	1	13	30	83	104,524
	19年	34	11	10	31	86	41,725
	20年	35	8	16	26	85	277,806
	21年	36	16	9	24	85	216,010
	22年	26	10	9	34	79	146,764
	23年	30	9	9	24	72	91,053
合	計	1,323	354	308	887	2,872	9,521,437

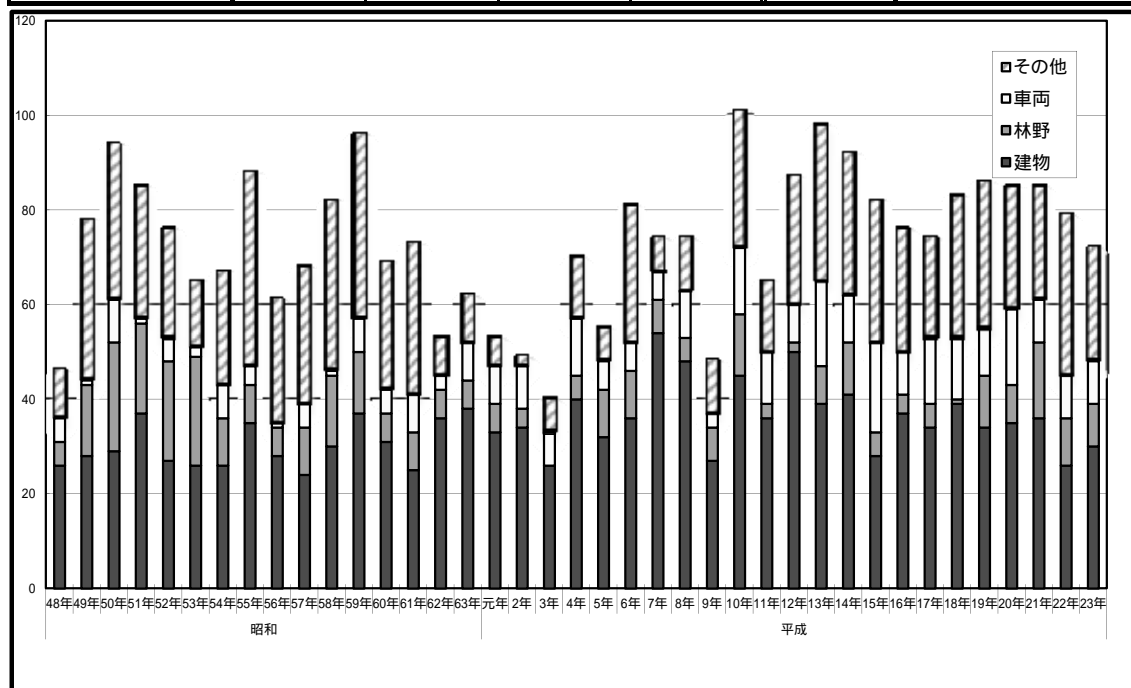

月別火災発生状況

月別 区分		1月	2月	3月	4月	5月	6月	7月	8月	9月	10月	11月	12月	計
		火災 件数	合計	6	7	6	16	3	2	4	5	8	7	5
建物	1		3	3	3	1	2	2	1	6	4	1	3	30
林野	2		2		2				1		2			9
車両	2		1	3	1			1	1					9
その他	1		1		10	2		1	2	2	1	4		24
焼損 棟数	合計	1	3	4	3	1	2	2	1	11	5	4	3	40
	全焼		1	1						2	1	2		7
	半焼						1					1		2
	部分焼	1		1	1		1			1		1		6
	ぼや		2	2	2	1		2	1	8	4		3	25
焼損 面積	建物床 (㎡)		50	19	7		61			162	436	302		1,037
	建物表 (㎡)	4					5			182		37		228
	林野 (a)	2	5		38						1			46
	車両 (台)	2	1	3	1			1	1					9
損害額 (千円)	合計	169	5,922	27,970	728	2	5,620	194	161	22,438	13,755	13,286	808	91,053
	建物	36	5,644	776	146	1	5,620	2	153	22,218	13,755	13,286	808	62,445
	林野				474									474
	車両	133	101	27,194	2			121	8	196				27,755
	その他		177		106	1		71		24				379
り災 世帯	合計	1	2	2	2	0	2	1	0	9	2	2	2	25
	全損									1	1	1		3
	半損						1							1
	小損	1	2	2	2		1	1		8	1	1	2	21
り災人員		5	2	6	9		7	2		22	14	7	4	78
死傷者	死者											1		1
	負傷者	1		1	1		2			1	2			8

市・署別火災発生状況

市別 区分		甲賀市					湖南市		高速道路	合計
		水口消防署	土山分署	甲南消防署	甲賀分署	信楽消防署	湖南中央消防署	湖南石部分署		
火災件数	計	49					19		4	72
		21	3	11	6	8	16	3		
	建物	11	2	3	1	3	8	2	30	
	林野	2			3	2	1	1	9	
	車両	1		2		1	1		4	
	その他	7	1	6	2	2	6		24	
焼損棟数	計	12	5	8	1	3	8	3	0	40
	全焼	1	2	1			2	1		7
	半焼		1	1						2
	部分焼	1	2		1	1		1		6
	ぼや	10		6		2	6	1		25
焼損面積	建物床(m ²)	19	302	176	7		96	437		1,037
	建物表(m ²)		42	174		5		7		228
	林野(a)	21			2	5	14	4		46
	車両(台)	1		2		1	1		4	9
損害額(千円)	計	1,652	13,354	25,685	146	842	8,431	13,747	27,196	91,053
	建物	1,617	13,354	25,360	146	75	8,149	13,744		62,445
	林野					469	5			474
	車両	13		324		121	101		27,196	27,755
	その他	22		1		177	176	3		379
り災世帯	計	5	3	8	0	2	4	3	0	25
	全損		1	1				1		3
	半損			1						1
	小損	5	2	6		2	4	2		21
り災人員		8	9	28		6	12	15		78
死傷者	死者				1					1
	負傷者	1		4			1	2		8

火元用途・出火原因別の火災状況

出火原因別 用途別		た	コ	ス	排	電	電	配	火	マ	た	溶	灯	衝	火	放	そ	調	合
		ば	ン	ト	気	気	線	遊	マ	き	接	火	突	入	火	火	の	査	計
		こ	ロ	ブ	管	機	装	器	び	チ	火	機	火	の	れ	(他	中	
		こ	ロ	ブ	管	器	置	具	び	ライター	火	機	火	の	れ	疑	他	不	
		こ	ロ	ブ	管	器	置	具	び	ライター	火	機	火	の	れ	疑	他	明	計
建	専用住宅	1	1					1								1	3	3	10
	共同住宅	1		4												2			7
	旅館・ホテル						1												1
物	工場・作業場	1						1										1	3
	倉庫																		0
	納屋・物置															1	2		3
火	寺院・教会								1										1
	店舗												1					2	3
	その他								1							1			2
災	小計	3	1	4	0	0	1	2	2	0	0	0	1	0	0	5	8	3	30
林野火災											2					4	2	1	9
車両火災					2									1		1	3	2	9
その他火災		1				1					1	1			8	4	5	3	24
合計		4	1	4	2	1	1	2	2	0	3	1	1	1	12	10	18	9	72

時間別火災発生状況

区分 時間	合計	建物	林野	車両	その他	焼損面積			損害額 (千円)	死者 (人)	負傷者 (人)
						建物 (m ²)	林野 (a)	車両 (台)			
0～1	2	2				8			166		
1～2	1	1							37		
2～3	0										
3～4	0										
4～5	1	1							39		
5～6	2	2				24			723		1
6～7	2	1		1				1	1,210		
7～8	3	3				50			2,432		
8～9	2			1	1			1	8		
9～10	3	3				61			5,561		2
10～11	5	1	1		3	50	20		5,589		
11～12	6	1	1		4					1	1
12～13	6		3		3		6				
13～14	6	1	1		4		1		177		
14～15	5	3	1		1	7	1		167		
15～16	5		1	1	3		18	1	765		
16～17	2			2				2	123		
17～18	1		1								
18～19	3	2			1	289			20,006		1
19～20	4			1	3			1	102		
20～21	1			1				1	26,668		
21～22	5	3		1	1	436		1	13,827		2
22～23	2	2							45		
23～24	0					1					
不明	5	4		1		339		1	13,408		1
合計	72	30	9	9	24	1,265	46	9	91,053	1	8

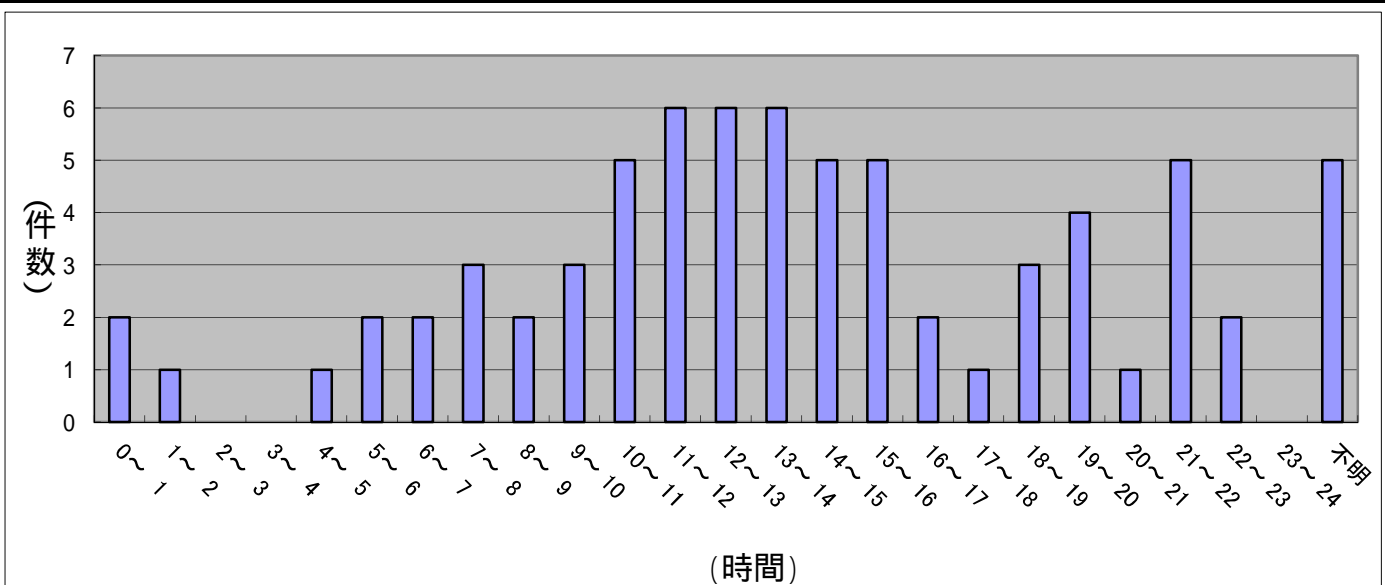

初期消火別火災発生状況

初期消火器具	火災種別					効果	
	建物	林野	車両	その他	合計	有り	無し
水バケツ	1		1		2		2
水槽					0		
乾燥砂					0		
膨張ひる石又は膨張真珠岩					0		
水消火器					0		
酸アルカリ消火器					0		
強化液消火器					0		
泡消火器					0		
二酸化炭素消火器					0		
粉末消火器	5		2	6	13	4	9
ハロゲン化物消火器					0		
屋内消火栓設備					0		
スプリンクラー設備					0		
水噴霧消火設備			1		1		1
二酸化炭素消火設備	1				1	1	
ハロゲン化物消火設備					0		
粉末消火設備					0		
屋外消火栓設備	1				1		1
動力消防ポンプ設備					0		
水道、浴槽、汲み置き等の水をかけた	6	2		4	12	9	3
寝具、衣類等をかけた	1		1		2	2	
もみ消した	1	4		4	9	3	6
その他	6	3	1	4	14	7	7
初期消火なし	8		3	6	17		
計	30	9	9	24	72	26	29

天候別火災発生状況

天候別	晴れ	曇り	雨	雪	その他	不明	合計
建物火災	19	7	4				30
林野火災	8	1					9
車両火災	5	3	1				9
その他火災	17	7					24
計	49	18	5	0	0	0	72

気温別火災状況

気温別	建物火災	林野火災	車両火災	その他火災	合計
計	30	9	9	24	72
マイナス6 以下					0
マイナス5 ~1	3		2		5
0 ~5	5	1	1		7
6 ~10	2	2	2	4	10
11 ~15	4	1	2	6	13
16 ~20	4	4		8	16
21 ~25	10		1	3	14
26 ~30	1		1	2	4
31 ~35	1	1		1	3
36 以上					0
不 明					0

湿度別火災状況

湿度別	建物火災	林野火災	車両火災	その他火災	合計
計	30	9	9	24	72
30%未満	2	1	2	7	12
30%以上	3	6	1	8	18
45%以上	7	1	1	5	14
55%以上	2	1	1	2	6
65%以上	4		1	2	7
75%以上	7		2		9
85%以上	5		1		6
95%以上					0
不 明					0

風速別火災状況

風速別	建物火災	林野火災	車両火災	その他火災	合計
計	30	9	9	24	72
1m未満	6		3	4	13
1m以上	7	3	1	6	17
2m以上	4	1		5	10
3m以上	4	2	4	1	11
4m以上	7	2		3	12
5m以上	2		1	3	6
6m以上		1		1	2
7m以上				1	1
8m以上					0
不 明					0

救 急 概 要

1 救急出動件数

平成23年中の出動件数は、5,351件（前年4,826件）で、前年と比べ525件増加しています。

1日の平均出動は14.7件（前年13.2件）で、総件数が、過去10年間で最大の件数を記録しています。

市署別出動件数は、甲賀市3,470件（水口消防署1,473件、土山分署467件、甲南消防署603件、甲賀分署389件、信楽消防署538件）、湖南市1,776件（湖南中央消防署1,020件、湖南石部分署756件）、新名神高速道路104件、管轄外1件となっています。

2 事故種別

事故種別による出動状況は、急病が3,332件で全体の約62%と一番多く、次いで、交通741件（約14%）、一般負傷638件（約12%）となっています。

3 搬送人員

救急車で搬送した人員は、5,174人（前年4,675人）で前年と比べ499人増加しています。

傷病者収容病院にあっては、管轄内で4,070人（全体の約79%）、管轄外1,104人（県外含約21%）となっており、中でも公立甲賀病院（管轄内病院）が、収容人数3,105人（総数の約60%）で半数以上を占めています。

4 月別・曜日別出動状況

月別出動状況は、12月（526件）で最多となっており、最少は2月（382件）となっています。

曜日別では、火曜日が801件と最多になっています。

救急出動状況

区分	年別等	平成21年	平成22年	平成23年	前年比較
	出動件数	4,613	4,826	5,351	525
事故種別	火災	11	6	5	1
	自然災害	0	0	0	0
	水難	1	1	1	0
	交通	631	650	741	91
	労働災害	92	102	113	11
	運動競技	30	41	51	10
	一般負傷	558	597	638	41
	加害	21	30	31	1
	自損行為	82	78	64	14
	急病	2,847	2,974	3,332	358
	転院搬送	327	331	357	26
	医師搬送	0	0	0	0
	資機材搬送	0	0	0	0
	その他	13	16	18	2
	搬送件数	4,375	4,504	5,002	498
	搬送人員	4,562	4,675	5,174	499
	不搬送件数	238	322	349	27
	1日平均出動件数	12.6	13.2	14.7	1.5
	1日平均搬送人員	12.5	12.8	14.2	1.4
	1月平均出動件数	384.4	402.2	445.9	43.7
	1月平均搬送人員	380.1	389.6	431.2	41.6
	人口に対する救護人員	33	32	29	

人口は、甲賀、湖南両市の広報紙から引用。人口149,455人（前年比 - 597人）は減とする。
（平成23年12月31日現在）

事故種別救急出動率(平成23年)

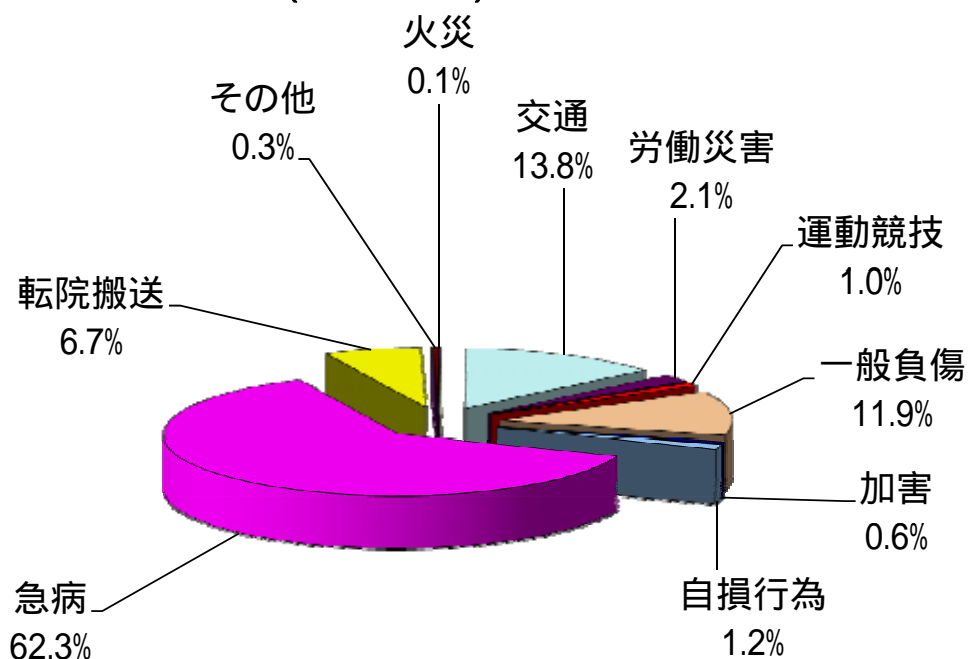

過去25年間の事故種別出動件数

種別 年数	種別											
	合計	火災	自然災害	水難	交通	労働災害	運動競技	一般負傷	加害	自損行為	急病	その他
昭和 62年	2,190	5			651	104	28	268	17	22	947	148
63年	2,295	4		2	696	108	21	232	18	18	1,041	155
平成 元年	2,372	5		1	752	117	25	266	19	23	1,032	132
2年	2,476	3		1	739	120	21	262	12	11	1,174	133
3年	2,710	3		1	825	113	28	280	23	17	1,269	151
4年	2,579	8			781	103	37	299	17	14	1,160	160
5年	2,620	1		2	789	94	36	246	30	22	1,247	153
6年	2,676	6		1	803	92	27	305	19	19	1,255	149
7年	2,942	7		2	834	112	37	311	27	22	1,429	161
8年	2,923	6		2	752	121	26	323	17	20	1,473	183
9年	3,010	2		3	740	78	22	369	18	28	1,521	229
10年	3,162	5	4	3	757	91	36	342	28	26	1,654	216
11年	3,456	6		3	760	94	24	404	26	44	1,813	282
12年	3,624	4		2	843	101	33	454	23	37	1,853	274
13年	3,766	8			843	93	37	426	32	41	1,958	328
14年	4,009	5		1	838	108	44	477	29	42	2,112	353
15年	4,422	3		3	838	125	35	538	29	44	2,436	371
16年	4,575	7		1	929	129	34	549	24	48	2,459	395
17年	4,750	5			779	102	52	598	28	47	2,735	404
18年	4,755	8			773	110	56	552	29	50	2,773	404
19年	4,791	5		1	739	111	38	583	32	74	2,872	336
20年	4,738	8	1	3	678	114	29	571	30	65	2,886	353
21年	4,613	11		1	631	92	30	558	21	82	2,847	340
22年	4,826	6		1	650	102	41	597	30	78	2,974	347
23年	5,351	5		1	741	113	51	638	31	64	3,332	375

救急出動件数の推移

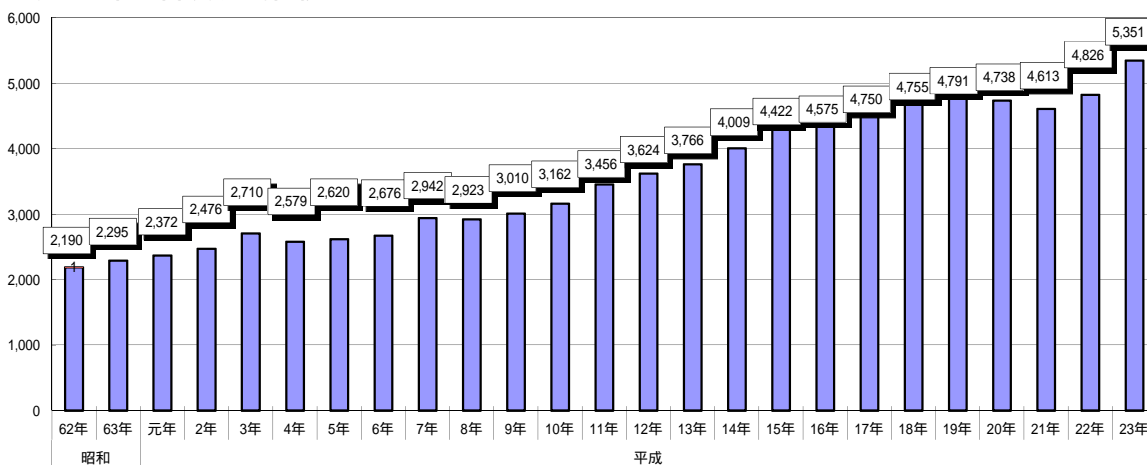

月別救急活動状況

種別 月別区分		合	火	自	水	交	労	運	一	加	自	急	転	そ
		計	災	然	難	通	働	動	般	害	損	病	院	の
計	出動件数	5,351	5	0	1	741	113	51	638	31	64	3,332	357	18
	搬送件数	5,002	3	0	0	674	110	47	606	28	40	3,139	353	2
	搬送人員	5,174	4	0	0	834	111	49	608	29	40	3,143	353	3
1月	出動件数	448				49	5	1	71	3	5	282	31	1
	搬送件数	421				47	5	1	67	2	4	264	31	0
	搬送人員	443				69	5	1	67	2	4	264	31	0
2月	出動件数	382	1			47	2	1	42	2	4	262	19	2
	搬送件数	356	0			43	2	1	38	2	3	248	19	0
	搬送人員	361	0			48	2	1	38	2	3	248	19	0
3月	出動件数	460				72	8	4	47	1	5	294	29	
	搬送件数	428				65	7	3	44	0	2	278	29	
	搬送人員	441				78	7	3	44	0	2	278	29	
4月	出動件数	435	1			58	7	7	51	4	6	268	32	1
	搬送件数	404	1			54	7	6	47	4	3	250	32	0
	搬送人員	414	1			63	7	6	47	5	3	250	32	0
5月	出動件数	412				61	5	5	48	1	7	263	22	
	搬送件数	380				55	5	4	46	1	5	242	22	
	搬送人員	394				66	6	4	47	1	5	243	22	
6月	出動件数	390	1			43	9	4	36	2	2	261	31	1
	搬送件数	368	1			41	9	4	34	2	1	245	31	0
	搬送人員	386	2			56	9	5	34	2	1	246	31	0
7月	出動件数	466			1	80	15	3	63	2	8	256	32	6
	搬送件数	427			0	69	14	3	58	2	4	246	31	0
	搬送人員	438			0	79	14	3	59	2	4	246	31	0
8月	出動件数	490				67	16	3	60	5	7	302	30	
	搬送件数	459				60	16	3	59	4	2	285	30	
	搬送人員	486				85	16	3	59	4	2	287	30	
9月	出動件数	456	2			60	7	3	57	3	6	280	34	4
	搬送件数	423	1			57	6	3	55	3	6	257	34	1
	搬送人員	437	1			71	6	3	55	3	6	257	34	1
10月	出動件数	480				78	10	9	51	3	8	291	29	1
	搬送件数	455				70	10	9	50	3	7	278	27	1
	搬送人員	468				82	10	9	50	3	7	278	27	2
11月	出動件数	406				56	14	6	39	3	5	249	34	
	搬送件数	377				51	14	6	36	3	3	231	33	
	搬送人員	389				62	14	7	36	3	3	231	33	
12月	出動件数	526				70	15	5	73	2	1	324	34	2
	搬送件数	504				62	15	4	72	2	0	315	34	0
	搬送人員	517				75	15	4	72	2	0	315	34	0

市・署別救急活動状況

種別		合計	火災	自然災害	水難	交通	労働災害	運動競技	一般負傷	加害	自損行為	急病	転院	その他	
															市別区分
合計	出動件数	5,351	5	0	1	741	113	51	638	31	64	3,332	357	18	
	搬送件数	5,002	3	0	0	674	110	47	606	28	40	3,139	353	2	
	搬送人員	5,174	4	0	0	834	111	49	608	29	40	3,143	353	3	
甲賀市	水口消防署	出動件数	1,473	3		203	28	16	148	13	17	883	153	9	
		搬送件数	1,380	1		187	28	16	139	11	10	834	152	2	
		搬送人員	1,428	2		229	28	16	139	12	10	837	152	3	
	土山分署	出動件数	467			1	69	9	5	56	2	5	281	37	2
		搬送件数	428			0	63	9	5	50	2	3	261	35	0
		搬送人員	437			0	71	9	5	50	2	3	262	35	0
	甲南消防署	出動件数	603				76	13	5	61	3	3	415	25	2
		搬送件数	570				73	13	4	55	3	3	395	24	0
		搬送人員	578				81	13	4	55	3	3	395	24	0
	甲賀分署	出動件数	389	1			37	8	2	61		6	268	5	1
		搬送件数	363	1			36	8	2	58		5	248	5	0
		搬送人員	368	1			41	8	2	58		5	248	5	0
信楽消防署	出動件数	538				58	15	3	84	2	5	319	52		
	搬送件数	503				47	14	3	81	2	3	301	52		
	搬送人員	520				63	14	4	81	2	3	301	52		
湖南省	湖南中央消防署	出動件数	1,020	1		140	23	11	122	11	17	641	51	3	
		搬送件数	947	1		129	21	11	120	10	10	594	51	0	
		搬送人員	992	1		171	22	11	122	10	10	594	51	0	
	湖南石部分署	出動件数	756				97	17	9	101		10	487	34	1
		搬送件数	723				89	17	6	99		6	472	34	0
		搬送人員	741				106	17	7	99		6	472	34	0
高速道路	出動件数	104				60			5		1	38			
	搬送件数	88				50			4		0	34			
	搬送人員	110				72			4		0	34			
管轄外	出動件数	1				1									
	搬送件数	0				0									
	搬送人員	0				0									

年齢・傷病程度別搬送人員

種別 年齢傷病程度		合計	火災	自然災害	水難	交通	労働災害	運動競技	一般負傷	加害	自損行為	急病	その他
新生児	死亡	0											
	重症	2											2
	中等症	11										1	10
	軽症	5							2			1	2
	その他	1											1
	計	19	0	0	0	0	0	0	0	2	0	0	2
乳幼児	死亡	0											
	重症	12							1			6	5
	中等症	30				2			2			21	5
	軽症	226				33			64			126	3
	その他	2				2							
	計	270	0	0	0	37	0	0	67	0	0	153	13
少年	死亡	0											
	重症	5				3							2
	中等症	43				8		9	2	1		18	5
	軽症	177				77	1	17	22	1	1	58	
	その他	2										1	1
	計	227	0	0	0	88	1	26	24	2	1	77	8
成年	死亡	0											
	重症	128				11	11	1	4		4	55	42
	中等症	480				65	39	6	28	4	6	274	58
	軽症	1,422	4			471	49	15	110	18	22	718	15
	その他	1										1	
	計	2,031	4	0	0	547	99	22	142	22	32	1,048	115
高齢者	死亡	4										4	
	重症	362				13	2		31		5	244	67
	中等症	1,104				23	3		132	1	1	830	114
	軽症	1,156				126	6	1	210	4	1	785	23
	その他	1											1
	計	2,627	0	0	0	162	11	1	373	5	7	1,863	205
合計	死亡	4										4	
	重症	509				27	13	1	36		9	305	118
	中等症	1,668				98	42	15	164	6	7	1,144	192
	軽症	2,986	4			707	56	33	408	23	24	1,688	43
	その他	7				2						2	3
計	5,174	4	0	0	834	111	49	608	29	40	3,143	356	

曜日・時間別救急出動件数

種別 区分	合計	火災	自然災害	水難	交通	労働災害	運動競技	一般負傷	加害	自損行為	急病	転院	その他	
曜日別	月曜日	777			116	25	5	87	4	9	486	45		
	火曜日	801			116	25	3	83		6	496	70	2	
	水曜日	767	1		99	15	5	80	3	10	489	65		
	木曜日	787	3		105	18	3	92	7	9	495	49	6	
	金曜日	766			103	17	4	94	2	11	460	71	4	
	土曜日	723	1		1	113	11	8	90	8	9	442	37	3
	日曜日	730				89	2	23	112	7	10	464	20	3
出動合計	5,351	5	0	1	741	113	51	638	31	64	3,332	357	18	
(搬送人員計)	5,174	4	0	0	834	111	49	608	29	40	3,143	353	3	
時間別	00~02	253			21			22	3	5	193	9		
	02~04	183			19	1		14	4	1	141	3		
	04~06	187	1		18	2		19	2	3	137	2	3	
	06~08	322			62	3		42	1	1	207	6		
	08~10	679			99	32	1	79	2	10	405	51		
	10~12	631	1		70	16	14	80	1	9	372	64	4	
	12~14	619	1		73	8	12	85	1	7	358	73	1	
	14~16	558			82	24	13	67	1	2	317	48	4	
	16~18	587			1	107	15	4	86	1	6	320	45	2
	18~20	558	2			99	6	2	49	2	7	363	27	1
	20~22	443				52	4	5	52	4	3	302	19	2
22~24	331				39	2		43	9	10	217	10	1	

曜日・時間別救急搬送人員

種別 区分	合計	火災	自然災害	水難	交通	労働災害	運動競技	一般負傷	加害	自損行為	急病	転院	その他
曜日別	月曜日	755			126	26	5	84	3	4	462	45	
	火曜日	772			125	24	3	81		4	466	68	1
	水曜日	744	2		109	14	6	75	2	5	467	64	
	木曜日	759	1		122	18	3	84	7	7	469	48	
	金曜日	743			113	17	3	88	3	8	438	71	2
	土曜日	703	1		138	10	8	88	8	5	408	37	
	日曜日	698			101	2	21	108	6	7	433	20	
搬送人員計	5,174	4	0	0	834	111	49	608	29	40	3,143	353	3
時間別	00~02	244			23			21	4	4	183	9	
	02~04	176			19	1		14	4	1	134	3	
	04~06	171			17	2		18	2	2	128	2	
	06~08	312			66	3		40	1		196	6	
	08~10	674			121	31		74	2	7	389	50	
	10~12	594	2		68	16	14	77	1	6	346	64	
	12~14	615	1		94	8	13	81	1	3	342	72	
	14~16	545			99	25	11	65	1		297	47	
	16~18	565			114	13	4	79	1	4	305	44	1
	18~20	548	1		117	6	2	47	1	5	340	27	2
	20~22	417			57	4	5	50	3	2	277	19	
22~24	313			39	2		42	8	6	206	10		

救急隊員の行った応急処置

種別	応急処置 傷病程度	応急処置 対象人員	止 血	固 定	人 工 呼 吸	心 マッサージ		心肺蘇生		酸 素 吸 入	気道確保				保 温
						うち 自動	うち 自動	1	2		3	4			
急 病	死亡	4						4		3	4			1	
	重症	305	1		7			125		247	149	6	5	37	9
	中等症	1,143	4	12	5					497	30	1			
	軽症	1,687	14	6						226	9				
	その他	2													
	計	3,141	19	18	12	0	0	129	0	973	192	7	5	38	9
交 通 事 故	死亡	0													
	重症	27	5	23	1			4		21	6			2	9
	中等症	98	9	65						27					17
	軽症	689	21	260						9	1				28
	その他	0													
	計	814	35	348	1	0	0	4	0	57	7	0	0	2	0
一 般 負 傷	死亡	0													
	重症	35	1	11	1			12		16	13	1	2	4	2
	中等症	164	12	46						19	2				25
	軽症	405	63	45						16	2				33
	その他	0													
	計	604	76	102	1	0	0	12	0	51	17	1	2	4	2
そ の 他	死亡	0													
	重症	59	1	8				10		32	11			3	1
	中等症	163	9	31	1					44	2				14
	軽症	172	12	24						6					16
	その他	3													1
	計	397	22	63	1	0	0	10	0	82	13	0	0	3	1
合 計	死亡	4	0	0	0	0	0	4	0	3	4	0	0	1	0
	重症	426	8	42	9	0	0	151	0	316	179	7	7	46	12
	中等症	1,568	34	154	6	0	0	0	0	587	34	1	0	0	237
	軽症	2,953	110	335	0	0	0	0	0	257	12	0	0	0	258
	その他	5	0	0	0	0	0	0	0	0	0	0	0	0	1
	計	4,956	152	531	15	0	0	155	0	1,163	229	8	7	47	12

- 1 経鼻エアウェイを使用しての気道確保
- 2 喉頭鏡・鉗子等による異物除去
- 3 救急救命士法に基づき重度傷病者に対して行う救急救命処置のうち、
ラリングアルマスク等を使用しての気道確保
- 4 救急救命士法に基づき重度傷病者に対して行う救急救命処置のうち、
気管挿管処置を実施しての気道確保

被 覆	在宅療法継続			シ ョ ッ ク パ ン ツ	除 細 動	静 脈 路 確 保 (輸 液)	薬 剤 投 与	そ の 他 の 応 急 処 置	血 圧 測 定	聴 診 器 に よ る 聴 取	血 中 酸 素 飽 和 度 の 測 定	心電図		計	
	A	B	C									う ち 伝 送			
									1	1	1	4		18	
4	2			2		9	20	6	226	190	123	194	255	1,619	
13	34	2	1	33					919	1,118	316	1,141	568	4,838	
18	14		4	12		1			1,357	1,573	276	1,671	475	5,821	
									2	2		2		6	
35	50	2	5	47	0	10	20	6	2,504	2,884	716	3,009	1,302	0	12,302
														0	
5							1		19	22	17	22	16	171	
23									65	95	54	98	16	469	
127									317	655	130	665	22	2,235	
														0	
155	0	0	0	0	0	0	1	0	401	772	201	785	54	0	2,875
														0	
1						1	1		24	24	14	24	17	165	
22									82	159	16	159	14	556	
139	5			5					239	340	52	375	16	1,325	
														0	
162	5	0	0	5	0	1	1	0	345	523	82	558	47	0	2,046
														0	
5							1	1	35	45	13	51	29	250	
20	1			1					103	154	27	162	30	598	
40									112	165	18	170	16	579	
									3	2	1	3		10	
65	1	0	0	1	0	0	1	1	253	366	59	386	75	0	1,437
0	0	0	0	0	0	0	0	0	0	1	1	1	4	0	18
15	2	0	0	2	0	10	23	7	304	281	167	291	317	0	2,205
78	35	2	1	34	0	0	0	0	1,169	1,526	413	1,560	628	0	6,461
324	19	0	4	17	0	1	0	0	2,025	2,733	476	2,881	529	0	9,960
0	0	0	0	0	0	0	0	0	5	4	1	5	0	0	16
417	56	2	5	53	0	11	23	7	3,503	4,545	1,058	4,738	1,478	0	18,660

- A 在宅中心静脈栄養管理・在宅化学療法等の点滴処置
 B 気管切開孔又は気管瘻、人工肛門等の外瘻処置
 C 上記以外の処置

急病にかかる疾病分類別搬送人員

疾病分類 傷病程度	合計	循環器系		消化系	呼吸系	精神系	感覚系	泌尿系	新生物	その他	不明確
		脳疾患	心疾患								
計	3,143	178	177	198	197	62	126	88	49	272	1,796
死亡	4	0	2		2						
重症	305	63	55	17	25		2	2	20	8	113
中等症	1,144	96	86	102	106	6	26	21	20	74	607
軽症・その他	1,690	19	34	79	64	56	98	65	9	190	1,076

急病にかかる疾病分類

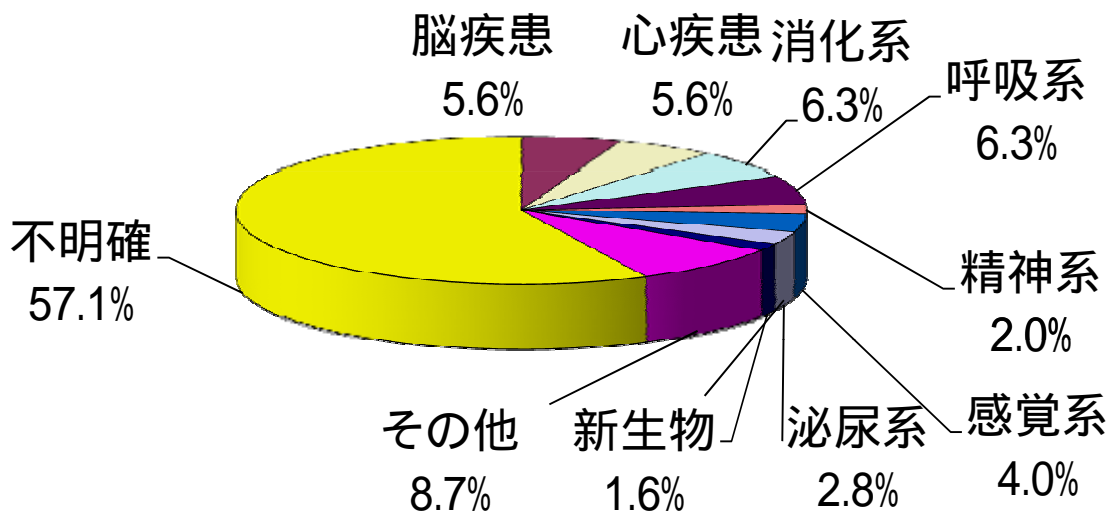

急病にかかる傷病程度別搬送人員

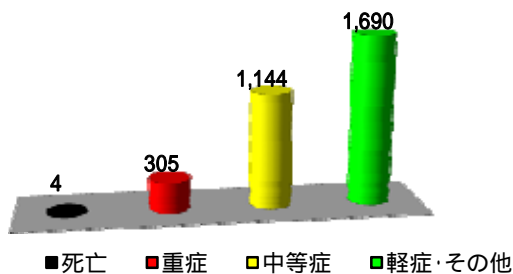

医療機関別搬送人員

種別 病院	計		急病		交通		一般負傷		その他		
	管内	管外	管内	管外	管内	管外	管内	管外	管内	管外	
救急告示医療機関	国立	149	149	77	77	12	12	5	5	55	55
	公立	3,427	127	2,102	84	565	17	424	4	336	22
	公的	717	717	420	420	84	84	84	84	129	129
	私的病院	801	83	484	53	172	10	90	6	55	14
	私的診療所	0	0								
	計	5,094	1,076	3,083	634	833	123	603	99	575	220
その他の医療機関	国立	19	0	14	0	1	0	4	0		
	公立	14	6	11	5			1	0	2	1
	公的	0	0								
	私的病院	35	20	30	17					5	3
	私的診療所	12	2	5	0					7	2
	計	80	28	60	22	1	0	5	0	14	6
計	国立	168	149	91	77	13	12	9	5	55	55
	公立	3,441	133	2,113	89	565	17	425	4	338	23
	公的	717	717	420	420	84	84	84	84	129	129
	私的病院	836	103	514	70	172	10	90	6	60	17
	私的診療所	12	2	5	0					7	2
	計	5,174	1,104	3,143	656	834	123	608	99	589	226
その他の場所	接骨院等	0	0								
	その他	0	0								
	計	0	0	0	0	0	0	0	0	0	0
合計	5,174	1,104	3,143	656	834	123	608	99	589	226	

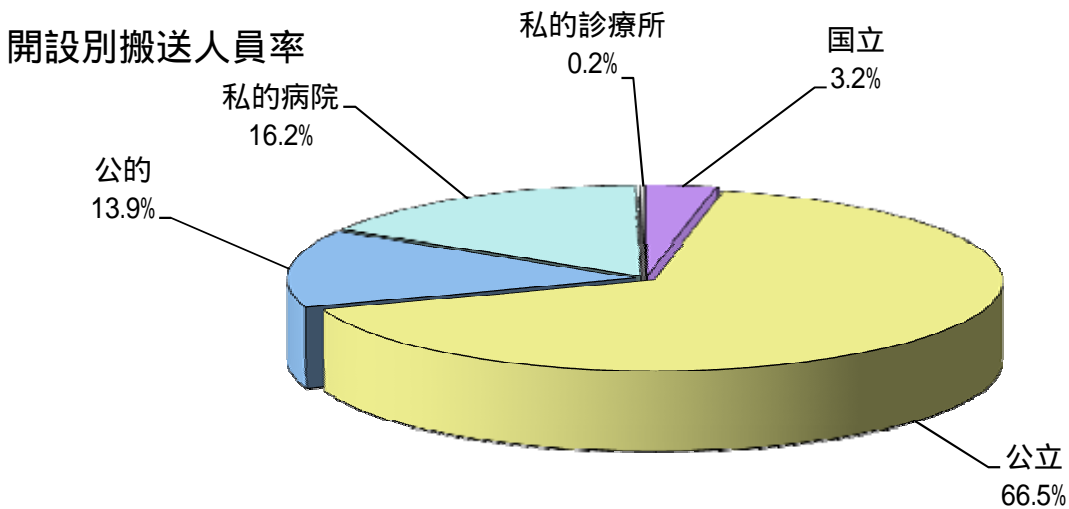

収容病院別搬送人員

種別 病院	合 計	火 災	自 然 災 害	水 難	交 通	労 働 災 害	運 動 競 技	一 般 負 傷	加 害	自 損 行 為	急 病	そ の 他
公立甲賀病院	3,105	1			532	70	37	398	25	22	1,870	150
水口医療センター	0											
生田病院	468				138	10	4	61	2	5	244	4
甲南病院	250	1			24	1	1	23		2	187	11
水口病院	12										10	2
信楽中央病院	195				16	5		22		1	148	3
紫香楽病院	19				1			4			14	
石部医療センター	7							1			5	1
他の市内医療機関	14					1					9	4
(管轄内) 計	4,070	2	0	0	711	87	42	509	27	30	2,487	175
済生会滋賀県病院	642	2			79	16	6	78	1	7	402	51
守山成人病センター	69							1			55	13
県小児保健医療センター	4										4	
守山市民病院	10										8	2
草津総合病院	18							1		1	13	3
国立滋賀病院	5										4	1
野洲病院	26				3			3			20	
湖南病院	2										2	
滋賀医大付属病院	140				11			5			70	54
大津赤十字病院	68				1	7	1	6		1	15	37
大津市民病院	5										5	
日野記念病院	26				6	1		2			14	3
近江八幡市立総合医療センター	22							3			14	5
長浜赤十字病院	0											
その他の県内の病院	28								1	1	22	4
(県内) 計	1,065	2	0	0	100	24	7	99	2	10	648	173
京都大学付属病院	2										2	
京都府立医大病院	0											
京都第1赤十字病院	0											
鈴鹿中央総合病院	4				4							
三重県立総合医療センター	3				3							
鈴鹿回生病院	1				1							
その他の県外の病院	29				15						6	8
(県外) 計	39	0	0	0	23	0	0	0	0	0	8	8
その他の場所	0											
合 計	5,174	4	0	0	834	111	49	608	29	40	3,143	356

現場到着所要時間別出動件数

現場到着 所要時間	3分未満	3分以上	5分以上	10分以上	20分以上	計	現場到着 最長所要 時間(分)	現場到着 平均所要 時間(分)
		5分未満	10分未満	20分未満				
事故種別								
合計	42	434	3,018	1,741	116	5,351		
急病	20	205	1,929	1,124	54	3,332	39	9
交通事故	4	58	365	274	40	741	56	10
一般負傷	9	45	379	193	12	638	36	9
その他	9	126	345	150	10	640	40	8

※現場到着最短所要時間には、覚知種別、駆けつけを含みます。

※現場到着所要時間は、覚知時間から現場到着時間までの時間をいいます。

病院収容所要時間別搬送人員

収容時間	10分未満		10分以上		20分以上		30分以上		60分以上		120分以上		計	収容最短 所要時間 時間(分)	収容最長 所要時間 時間(分)	収容平均 所要時間 時間(分)	
	内管外	内管外	内管外	内管外	内管外	内管外	内管外	内管外	内管外	内管外	内管外	内管外					
事故種別																	
合計	4	0	259	2	1,661	145	3,046	831	196	119	8	7	5,174	1,104			
急病	1	0	144	2	1,067	85	1,836	508	90	57	5	4	3,143	656	9	150	34
交通事故	1	0	34	0	226	7	515	85	56	29	2	2	834	123	9	135	38
一般負傷	1	0	25	0	197	15	366	75	19	9	0	0	608	99	9	119	34
その他	1	0	56	0	171	38	329	163	31	24	1	1	589	226	8	123	35

※時間経過について

平成21年3月2日付、都道府県消防主管あて、消防長救急企画室長通知、「救急年報報告における時間項目の取扱いについて」により、覚知時刻は、平成21年から、指令時刻（救急隊等に対する出動指令を発出した時刻）から、入電時刻（通信回線が消防機関に接続した時刻、又は、通信回線等を使用しない通報の場合は、受付を開始した時刻）となりました。

救 助 概 要

1 救助出動件数

平成23年中の救助出動件数は88件(前年128件)で、前年と比べると40件の減少となっています。活動件数は、45件(前年65件)で、前年より20件の減少となっています。

市署別救助発生件数は、甲賀市57件(水口消防署20件、土山分署7件、甲南消防署9件、甲賀分署8件、信楽消防署13件)、湖南市15件(湖南中央消防署13件、湖南石部分署2件)、新名神高速道路16件となっています。

2 事故種別

事故種別による出動状況は、交通が66件で全体の約75%と一番多く、次いで、機械事故4件(約5%)、水難1件(約1%)となっています。

3 救助人員

救助された人員は、58人(前年77人)で前年と比べ19人減少しています。

4 月別出動状況

月別出動状況は、8月(13件)で最多となっており、最少は9月(3件)となっています。

救助発生状況

項目	年別	平成 21 年	平成 22 年	平成 23 年	前年比較
発生件数		89 (3)	128 (13)	88 (16)	40
事故種別	火災	0	0	0	0
	交通	56 (3)	83 (13)	66 (16)	17
	水難	2	0	1	1
	自然災害	0	0	0	0
	機械事故	4	2	4	2
	建物	4	8	0	8
	ガス酸欠	0	0	0	0
	破裂	0	0	0	0
	その他	23	35	17	18
活動件数		44 (1)	65 (3)	45 (6)	20
救助人員		44 (1)	77 (4)	58 (13)	19

印は減とする

()内は新名神

事故種別救助出動率

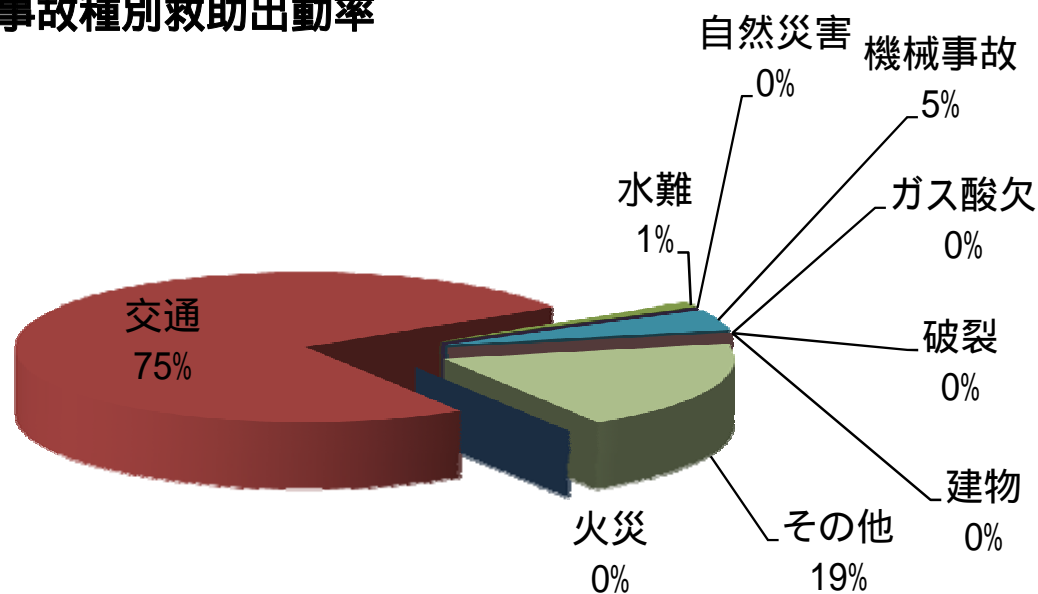

市・署別救助活動状況

市別	町別	種別 区分	火	交	水	自然	機	建	ガ	破	そ	合
			災	通	難	災害	械	物	ス	裂	の	計
合 計		発生件数	0	66	1	0	4	0	0	0	17	88
		活動件数	0	36	1	0	1	0	0	0	7	45
		救助人員	0	49	1	0	1	0	0	0	7	58
甲賀市	水口消防署	発生件数		14	1						5	20
		活動件数		7	1						2	10
		救助人員		8	1						2	11
	土山分署	発生件数		5							2	7
		活動件数		3							1	4
		救助人員		4							1	5
	甲南消防署	発生件数		3			2				4	9
		活動件数		1			1				1	3
		救助人員		2			1				1	4
	甲賀分署	発生件数		6			1				1	8
		活動件数		3			0				1	4
		救助人員		3			0				1	4
	信楽消防署	発生件数		10			1				2	13
		活動件数		7			0				1	8
		救助人員		9			0				1	10
湖南市	湖南中央消防署	発生件数		10							3	13
		活動件数		7							1	8
		救助人員		8							1	9
	湖南石部分署	発生件数		2								2
		活動件数		2								2
		救助人員		2								2
高速道路	発生件数		16									16
	活動件数		6									6
	救助人員		13									13
管轄外	発生件数											0
	活動件数											0
	救助人員											0

月別救助活動状況

月別	種別 区分	火	交	水	自然	機	建	ガ	破	そ	合
		災	通	難	災害	械	物	ス	裂	の	計
合計	発生件数	0	66(16)	1	0	4	0	0	0	17	88
	活動件数	0	36(6)	1	0	1	0	0	0	7	45
	救助人員	0	49(13)	1	0	1	0	0	0	7	58
1月	発生件数		4							2	6
	活動件数		3							1	4
	救助人員		4							1	5
2月	発生件数		5(1)			1					6
	活動件数		0			0					0
	救助人員		0			0					0
3月	発生件数		7(1)			1					8
	活動件数		2			0					2
	救助人員		3			0					3
4月	発生件数		3(1)							2	5
	活動件数		2(1)							1	3
	救助人員		3(1)							1	4
5月	発生件数		4(2)								4
	活動件数		2(2)								2
	救助人員		8(8)								8
6月	発生件数		4							2	6
	活動件数		3							1	4
	救助人員		4							1	5
7月	発生件数		7(2)	1						3	11
	活動件数		1	1						0	2
	救助人員		1	1						0	2
8月	発生件数		10(3)			1				2	13
	活動件数		6(1)			0				1	7
	救助人員		8(1)			0				1	9
9月	発生件数		2							1	3
	活動件数		2							0	2
	救助人員		2							0	2
10月	発生件数		6(2)								6
	活動件数		5(1)								5
	救助人員		5(1)								5
11月	発生件数		6(1)			1				3	10
	活動件数		6(1)			1				1	8
	救助人員		8(2)			1				1	10
12月	発生件数		8(3)							2	10
	活動件数		4							2	6
	救助人員		3							2	5

()内は新名神

その他の災害概要

1 出動件数

平成23年中の火災・救急・救助以外の災害（調査出動・警戒出動・水防出動・救急支援出動等を総称して、その他の災害としています。）の総出動件数は、284件（前年229件）で前年と比べ55件増加しています。

市署町別出動件数では、甲賀市137件（水口消防署71件、土山分署11件、甲南消防署23件、甲賀分署6件、信楽消防署26件）、湖南市69件（湖南中央消防署53件、湖南石部分署16件）、新名神高速道路78件（調査出動1件、警戒出動4件、救急支援出動25件、新名神高速道路の災害に伴う配置転換出動47件、その他1件）となっています。

2 災害種別

災害種別による出動状況は、調査出動が87件で全体の約30%と一番多く、その他の出動件数にあっては高速道路の災害に伴う出動が73件と前年度比約1.25倍の増加率となっています。

3 月別出動状況

月別出動状況は、9月（33件）で最多となっており、最少は4月、6月（15件）となっています。

その他の災害出動状況

項目		年別		平成21年	平成22年	平成23年	前年比較
出動合計		208	(33)	229	(59)	284	(78)
調査出動	1号						0
	2号	83	(1)	84	(2)	86	(1)
	その他			1		1	0
	小計	83	(1)	85	(2)	87	(1)
警戒出動	ガス	1		2		2	0
	油流出	38		36	(2)	51	(4)
	その他	7		4		2	2
	小計	46	(0)	42	(2)	55	(4)
水防						7	7
自然災害							0
その他		79	(32)	102	(55)	135	(73)

印は減とする。

()内は新名神

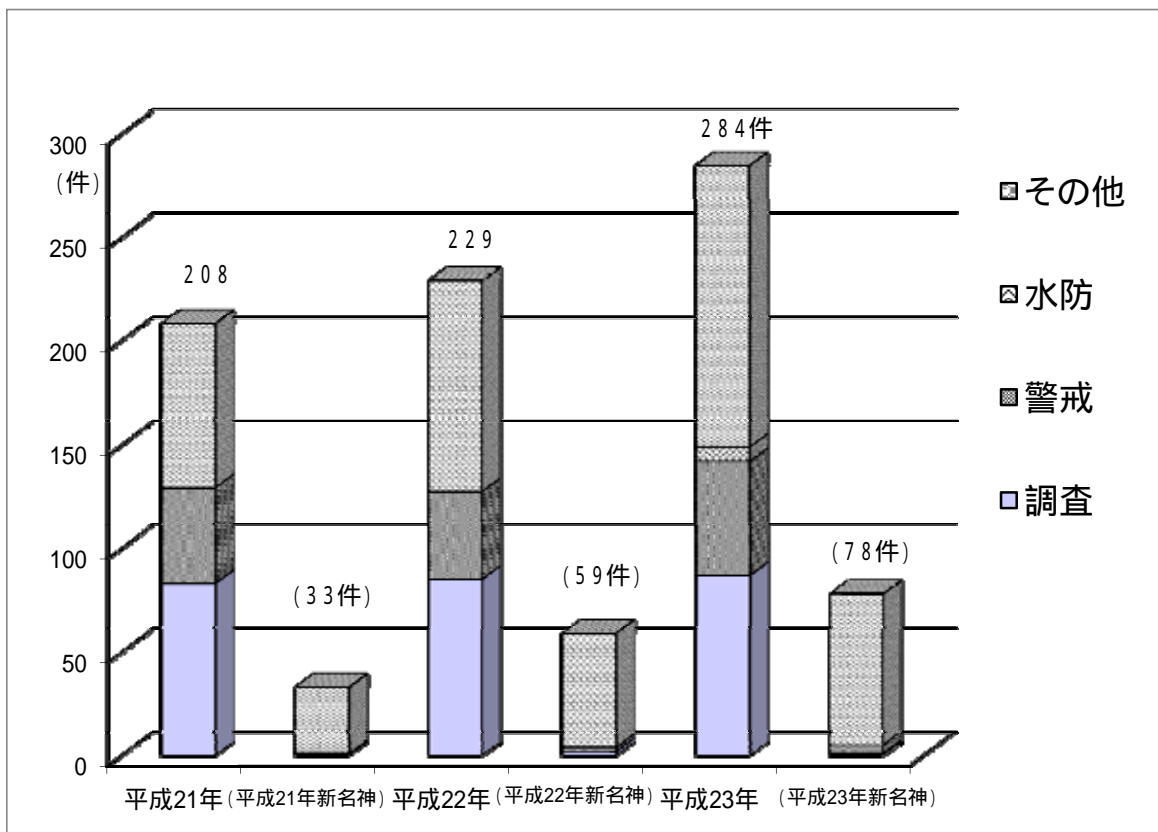

市・署別その他の災害出動状況

市別	署別	区分	合計	調査出動				警戒出動				水防	自然災害	その他					
				小計	1号	2号	その他	小計	ガス	油流出	その他			小計	救急支援	配置転換	動物救助	その他	
合計			284	87	0	86	1	55	2	51	2	7	0	135	68	48	2	17	
甲賀市	水口消防署	137	71	29		29		14		13	1			28	23		1	4	
	土山分署		11	4		4		2		2				5	2	1		2	
	甲南消防署		23	9		9		10		10				4	3			1	
	甲賀分署		6	3		2	1	1			1	1		1					1
	信楽消防署		26	5		5		10		10		6		5	5				
湖南市	湖南中央消防署	69	53	30		30		11	1	10			12	7		1	4		
	湖南石部分署		16	6		6		3	1	2			7	3				4	
その他	新名神		78	1		1		4		4			73	25	47		1		
	管轄外		0																

※ 1号調査出動とは、遠隔移報システムによる出動

(遠隔移報システムとは自動火災報知設備が設置してある事業所の中で、管理者が事前に消防本部へ申請し、内容を審査・承認を受けたものをいう。)

※ 2号調査出動とは、火災とまぎらわしい通報、怪煙(炎)の上昇、その他調査のための出動

(自動火災報知設備の鳴動による出動も含む。)

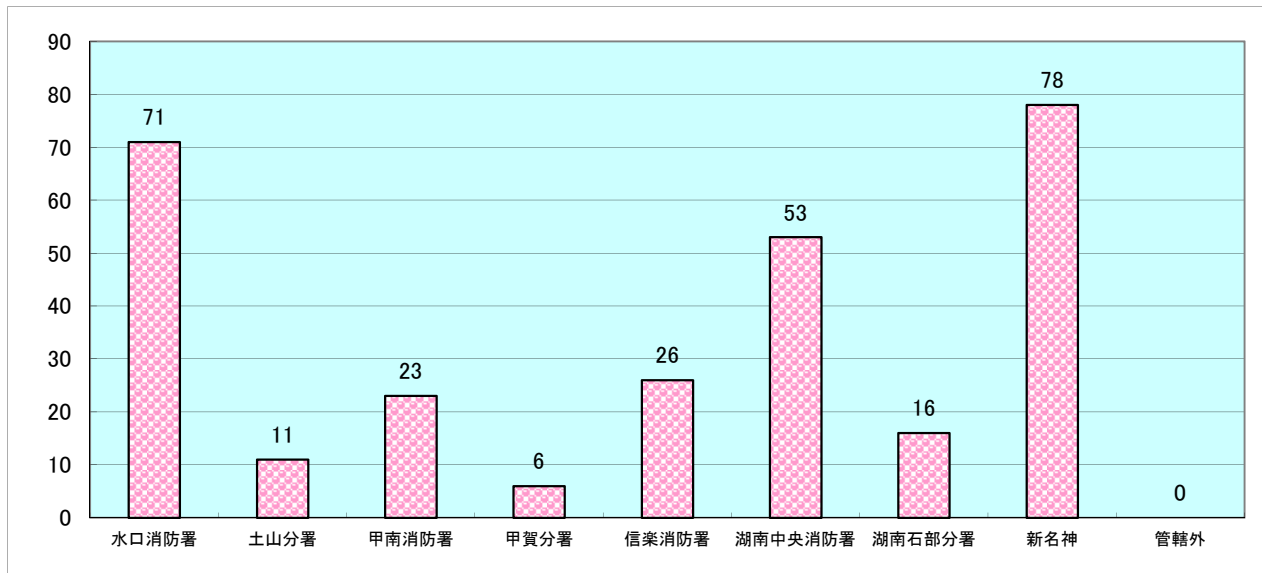

月別その他の災害出動状況

区分 月別	合 計	調査出動			警戒出動			水 防	自 然 災 害	そ の 他		
		1 号	2 号	そ の 他	ガ ス	油 流 出	そ の 他					
合計	284	87	0	86	1	55	2	51	2	7	0	135
1月	17	9		9		1		1				7
2月	24	15		15		4		4				5
3月	20	8		8		3		3				9
4月	15	4		4		6		6				5
5月	27	6		5	1	6		6				15
6月	15	4		4		1		1				10
7月	31	8		8		5	1	4		6		12
8月	29	7		7		7	1	6				15
9月	33	14		14		4		4		1		14
10月	30	4		4		9		8	1			17
11月	23	4		4		5		4	1			14
12月	20	4		4		4		4				12

月別その他の災害件数

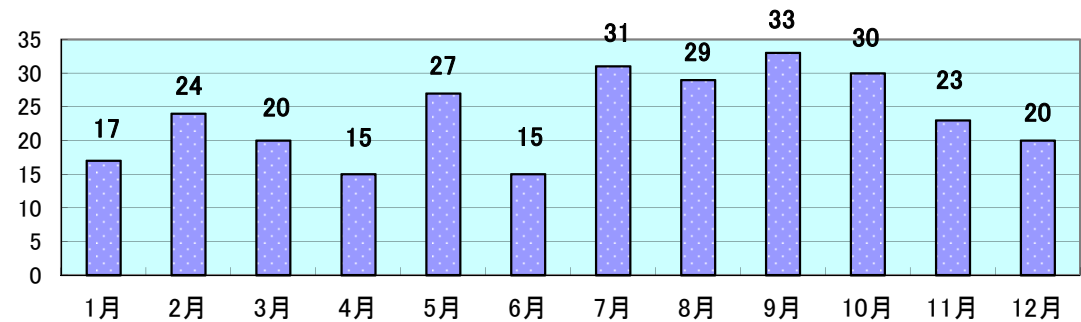

通 信 概 要

1 119番受信件数

平成23年中の119番受信件数は、7,083件(前年6,642件)で、前年と比べ441件増加しています。そのうち、携帯電話からの119番受信件数は、2,395件(前年1,957件)で、前年と比べ438件増加しています。

携帯電話による119番受信件数内訳は、火災37件(火災総件数72件の約51%)、救急1,364件(救急総件数5,351件の約25%)となっています。

2 119番受信状況

通報区分別による受信状況は、救急が4,637件で全体の約65%と一番多く、次いで、その他・問い合わせ732件(約10%)、通報訓練413件(約6%)となっています。

3 月別受信状況

月別受信状況では、12月(677件)で最多となっており、最少は2月(520件)となっています。

4 救急医療案内

平成23年中の救急医療案内(0748-62-3799)利用状況は、752件(前年618件)で、前年と比べ134件増加しています。

小児科が408件で全体の約51%と一番多く、次いで、内科87件(約11%)、整形外科70件(約9%)となっています。

119番月別受信状況

		1月	2月	3月	4月	5月	6月	7月	8月	9月	10月	11月	12月	合計
通 報	火災	5 (2)	7 (4)	4 (3)	13 (10)	2 (2)	1	3 (1)	5 (5)	7 (3)	6 (2)	4 (3)	3 (2)	60 (37)
	救急	395 (106)	343 (88)	389 (110)	380 (101)	358 (116)	350 (92)	400 (138)	410 (123)	406 (123)	400 (127)	345 (104)	461 (136)	4,637 (1,364)
	救助	4 (3)	2 (1)	4 (2)	2 (1)	1	1 (1)	6 (3)	7 (4)	3 (2)	3 (3)	3 (1)	6 (4)	42 (25)
	警戒		1 (1)				1 (1)	1	3 (2)	1 (1)		2	2 (1)	11 (6)
	調査	4 (2)	8 (4)	5 (5)	4 (1)	4 (1)	3 (3)	3 (2)	5 (4)	9 (3)	2 (1)	2 (2)	1	50 (28)
	その他の災害	2 (2)			1			1			1 (1)			5 (3)
種 別	同報	24 (8)	27 (12)	31 (14)	25 (13)	21 (9)	23 (14)	27 (14)	29 (14)	37 (18)	28 (12)	17 (4)	23 (18)	312 (150)
	通報訓練	23 (3)	26 (1)	21	33 (5)	22 (1)	39 (3)	51	18 (3)	40 (2)	43 (3)	62 (2)	35 (2)	413 (25)
	いたずら	4 (1)	3 (1)	2 (1)	13 (12)	8 (2)	4 (4)	18 (18)	19 (18)	2 (2)	2 (2)	3 (1)	3 (1)	81 (63)
	まちがい	23 (14)	25 (12)	13 (9)	25 (14)	23 (12)	12 (6)	18 (11)	17 (10)	12 (5)	25 (15)	25 (14)	10 (6)	228 (128)
	ベルのみ	8 (3)	1	9 (6)	9 (6)	8 (4)	12 (8)	13 (9)	16 (11)	12 (6)	16 (10)	23 (17)	21 (11)	148 (91)
	その他・問い合わせ	55 (20)	55 (26)	50 (23)	56 (34)	55 (29)	67 (32)	56 (32)	76 (37)	66 (43)	75 (37)	42 (22)	79 (45)	732 (380)
	転送	5 (5)	3 (3)	8 (7)	5 (5)	5 (5)	4 (3)	5 (5)	6 (6)	2 (2)	5 (5)	2 (2)	3 (3)	53 (51)
	通報テスト	13 (1)	19 (4)	40 (1)	36 (8)	21 (1)	37 (9)	16 (4)	25 (3)	35 (3)	18 (2)	21	30 (8)	311 (44)
合計	565 (170)	520 (157)	576 (181)	602 (210)	528 (182)	554 (176)	618 (237)	636 (240)	632 (213)	624 (220)	551 (172)	677 (237)	7,083 (2,395)	

()は携帯119番受信件数

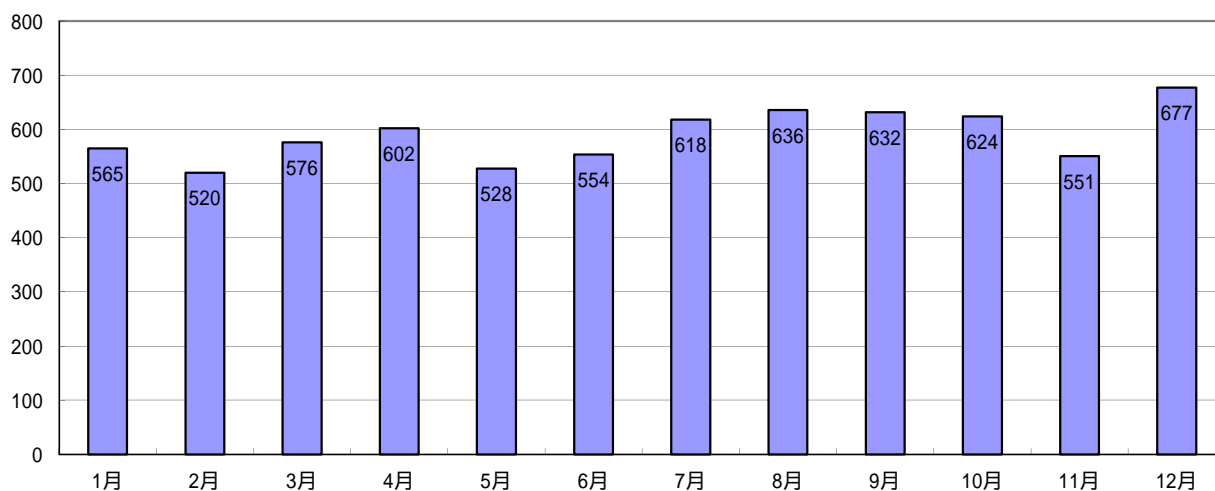

119番回線別受信状況

回線		INS	IP	携帯	その他	合計		
通	火災	17	6	37		60		
	救急	2,039	1,232	1,364	2	4,637		
	救助	11	6	25		42		
	警戒	1	4	6		11		
	調査	8	14	28		50		
	その他の災害	0	2	3		5		
報	種	別	同報	101	61	150		312
			通報訓練	341	47	25		413
			いたずら	17	1	63		81
			まちがい	67	33	128		228
			ベルのみ	46	11	91		148
			その他・問い合わせ	178	174	380		732
			転送	1	1	51		53
			通報テスト	262	5	44		311
合計		3,089	1,597	2,395	2	7,083		
割合		43.6%	22.5%	33.8%	0.1%	100%		

回線 INS...NTTの固定電話による119番

IP...インターネットプロトコル電話の119番

携帯...携帯電話からの119番

その他...有線119等

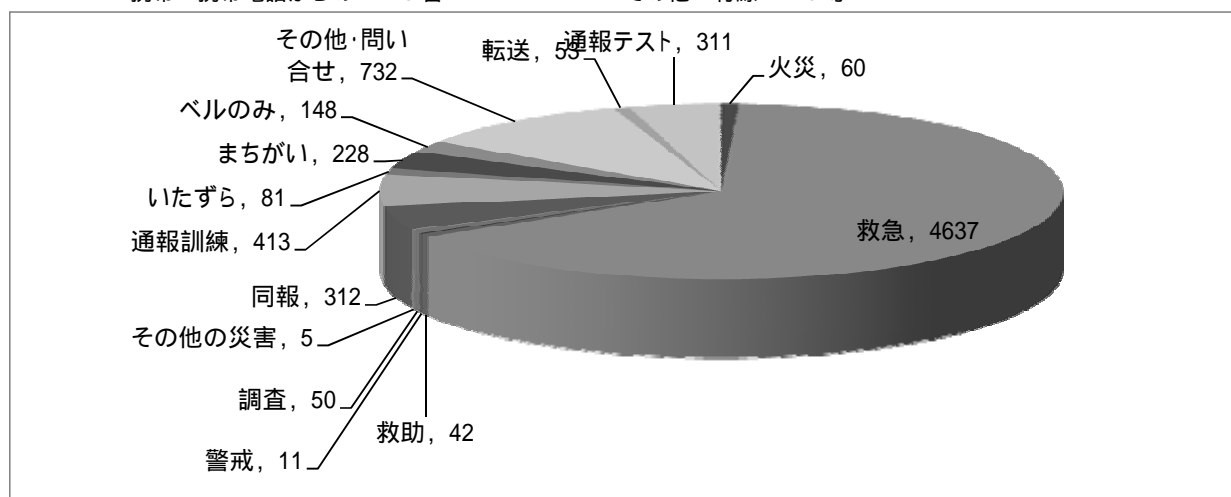

119番受信状況推移

回線 \ 年別	平成19年	平成20年	平成21年	平成22年	平成23年
固定電話	5,510	4,714	4,990	3,527	3,089
IP電話	439	776	845	1,158	1,597
携帯電話	1,212	1,318	1,377	1,957	2,395

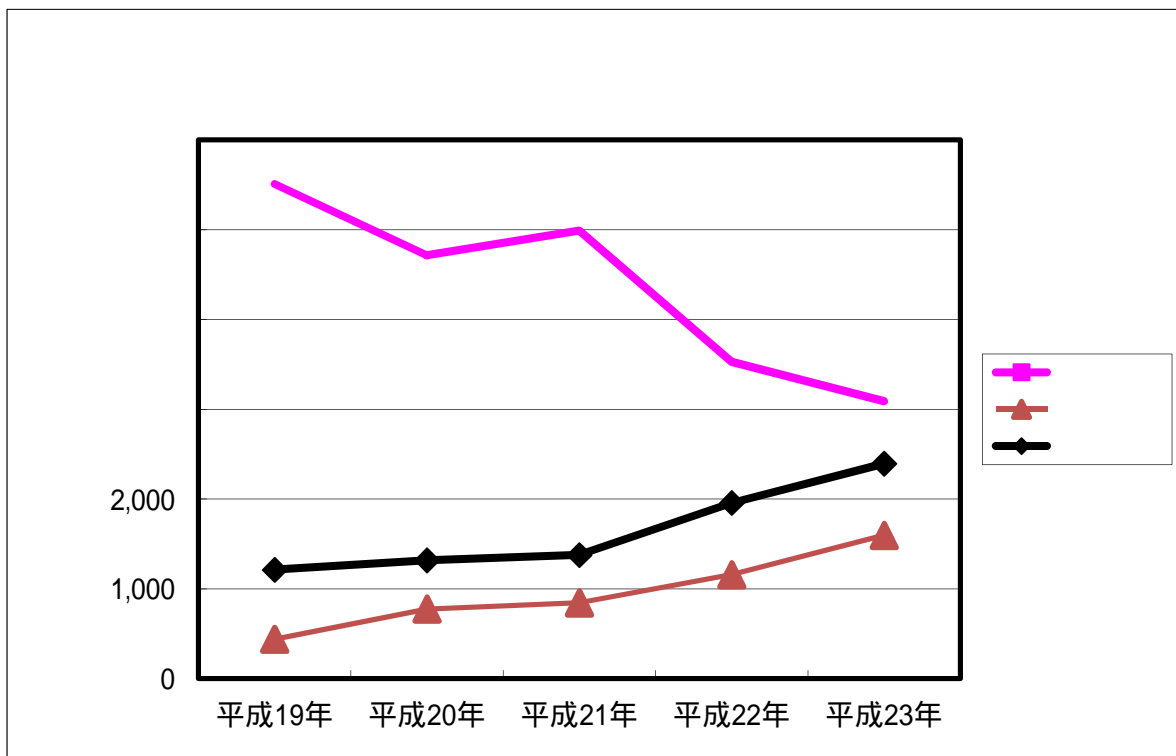

固定電話とは、有線式加入電話 (ISDN含む) 共同電話を指し、設置場所が電気通信事業者により特定され、緊急番号である119番受信においてその位置を知ることができる。

IP電話とは、インターネットで利用されるパケット通信プロトコルのIP(Internet Protocol)を利用して提供される電話サービスのことであり、主にNTT西日本、ケイ・オプティコム、ソフトバンクテレコム、KDDIに分かれる。

携帯電話とは、移動しながらの通話が可能な電話サービスであり、主にNTTドコモ、au、ソフトバンク、イーモバイルに分かれる。

救急医療案内利用状況

月別・時間別

月別 時間	1月	2月	3月	4月	5月	6月	7月	8月	9月	10月	11月	12月	合計
0~2	4	0	3	2	7	3	6	5	3	3	3	3	42
2~4	3	3	1	2	3	5	1	5	1	4	2	4	34
4~6	0	2	2	4	1	3	5	1	0	2	2	2	24
6~8	5	1	4	3	7	0	0	3	3	2	2	4	34
8~10	7	6	3	6	11	6	2	2	3	3	4	8	61
10~12	7	4	1	4	7	0	3	5	2	3	3	5	44
12~14	9	6	4	3	6	3	4	4	3	2	1	6	51
14~16	7	6	5	5	3	4	4	5	3	7	4	2	55
16~18	5	5	3	4	12	6	8	2	7	7	5	3	67
18~20	9	6	9	9	8	4	10	11	7	4	5	16	98
20~22	13	18	16	12	11	17	15	13	12	6	9	7	149
22~24	12	13	5	10	5	10	3	7	6	8	8	6	93
合計	81	70	56	64	81	61	61	63	50	51	48	66	752

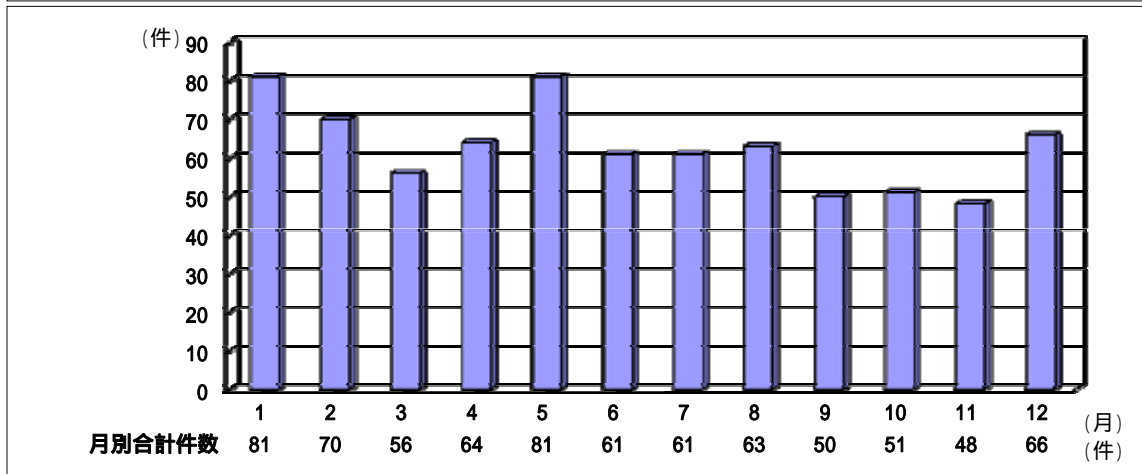
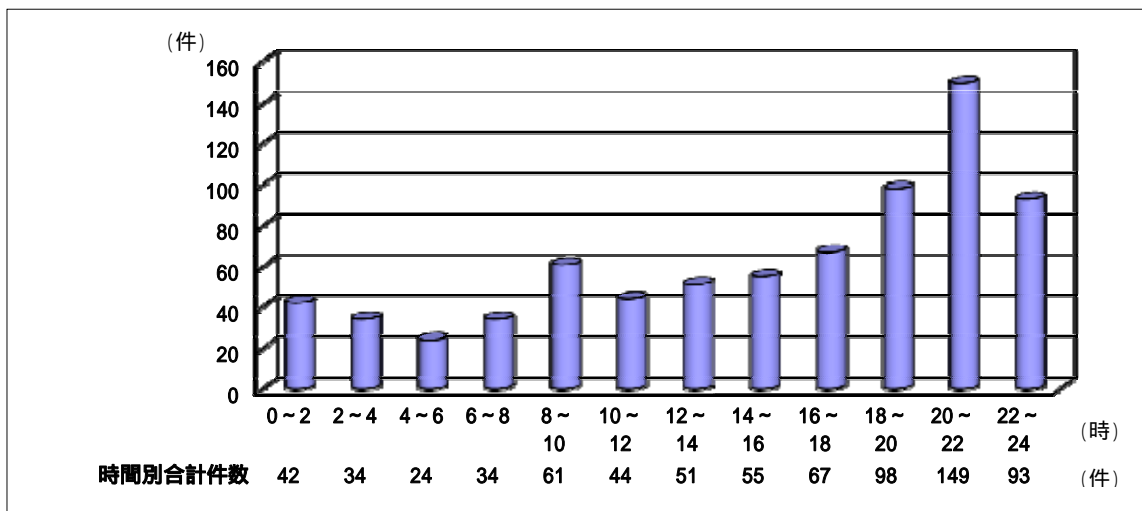

救急医療案内利用状況

曜日別・科目別

	日	月	火	水	木	金	土	合計
小児科	122	39	36	40	41	35	95	408
内科	19	11	5	11	11	9	21	87
眼科	14	3	3	7	7	6	11	51
整形外科	20	9	7	7	5	7	15	70
耳鼻科	8	4	6	6	9	6	12	51
歯科	13	3	3	5	2	4	2	32
外科	7	6	6	2	4	7	3	35
皮膚科	5	0	3	4	1	2	1	16
その他	9	7	4	3	7	7	8	45
合計	217	82	73	85	87	83	168	795

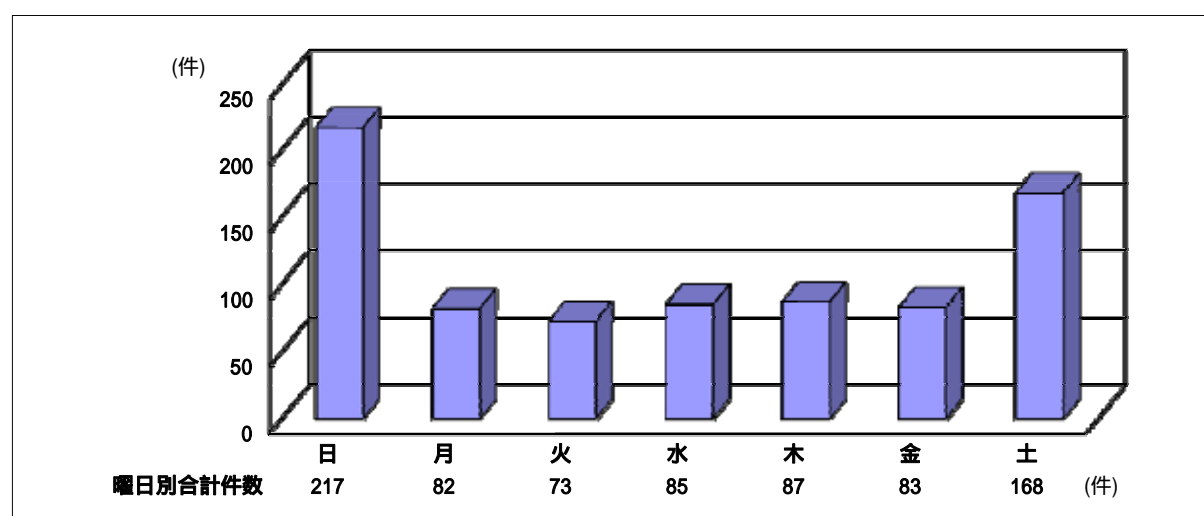
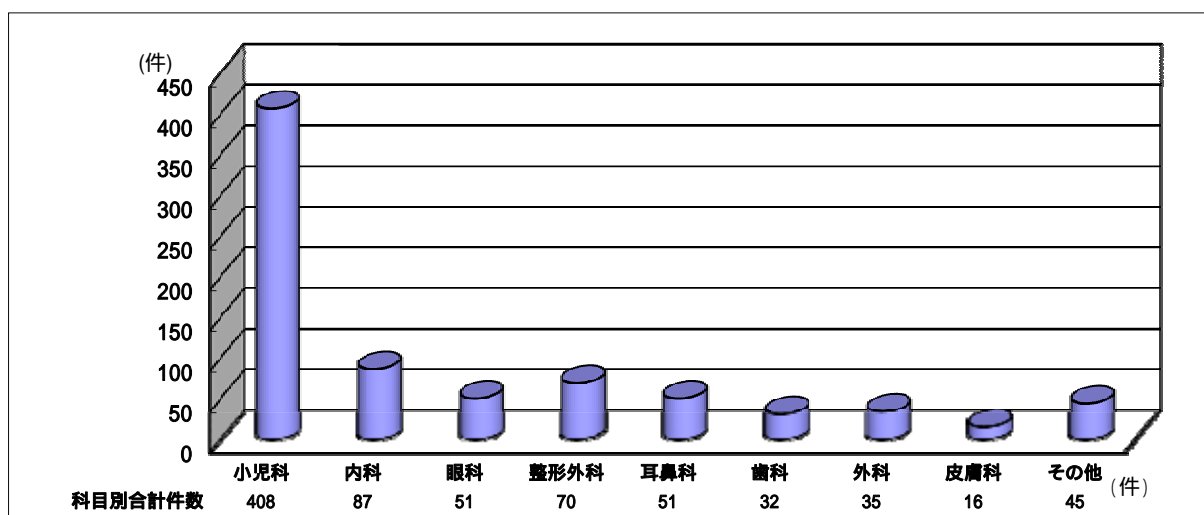

甲賀広域行政組合消防本部気象年報

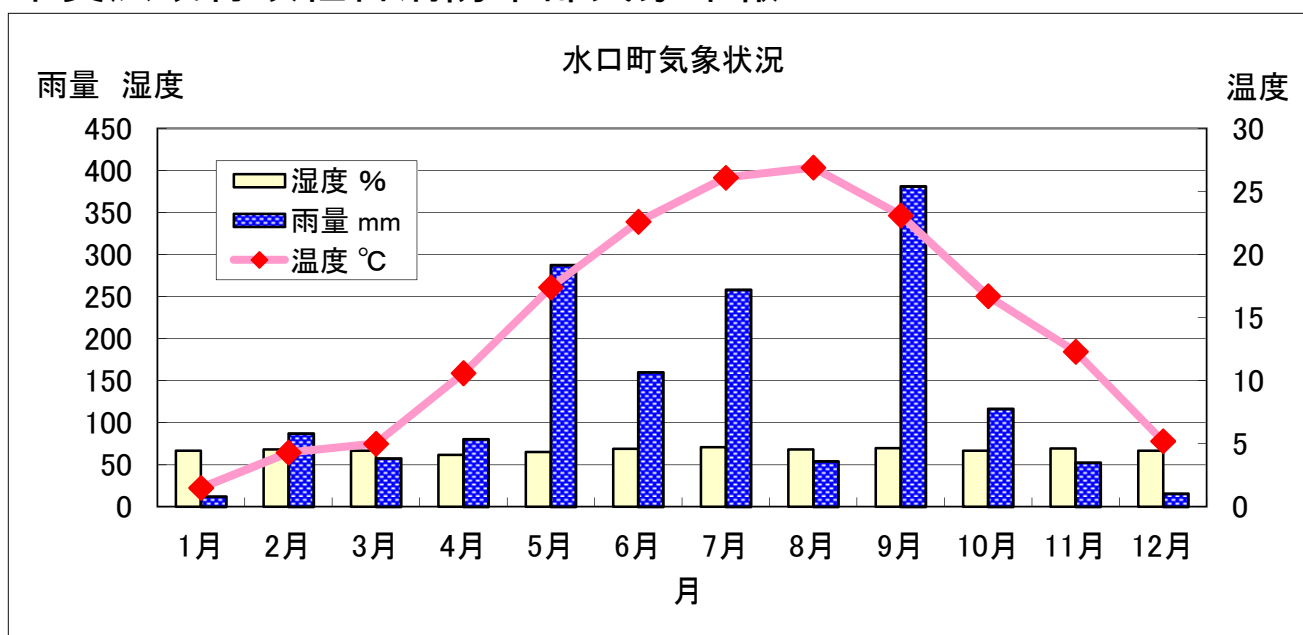

観測場所 甲賀市水口町水口6218 甲賀広域行政組合消防本部

瞬間最大風速 32.7m/s東 (9月3日 7:44)

最高気温 35.5°C (8月8日 14:54)

最低気温 -4.9°C (1月16日 7:49)

時間最大雨量 27.5mm (9月4日 7:00)

日最大雨量 133.5mm (9月4日)

高速道路出動件数

1 出動件数

平成23年の出動件数は、203件(前年136件)で、前年と比べ67件増加しています。

内訳としては、名神高速道路0件(前年0件)、新名神高速道路は火災5件(前年4件)、救急104件(前年60件)、救助16件(前年13件)、その他78件(前年59件)となっています。

2 災害種別

災害種別による出動状況は、火災出動5件(車両火災4件、その他の火災1)、救急出動104件(交通60件、急病38件、一般負傷5、自損1)、救助出動16件(交通16件)、その他の出動が78件(調査1件、警戒4件、救急支援25件、配置転換47件、その他1件)となっています。

供用開始(平成20年2月23日)からの出動別件数内訳は下記のとおりです。

	火 災	救 急	救 助	その他
平成20年	4	44	5	30
21年	2	52	3	36
22年	4	60	13	59
23年	5	104	16	78

その他は、「調査」「警戒」「救急支援」「配置転換」を含みます。

「設置しましたか？
住宅用火災警報器」



〒528-0005

滋賀県甲賀市水口町水口6218番地

甲賀広域行政組合消防本部

TEL 0748-62-0119

FAX 0748-62-3666

ホームページ <http://www.koka-koiki.jp/>